

REGIONE EMILIA-ROMAGNA

CARTA TECNICA REGIONALE

ELEMENTO N° 183112
PONTE DELLA PIETRA

SCALA 1:5000

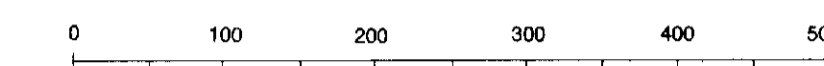

L'equivalenza fra le curve di livello e di 5 metri (per le curve tratteggiate) e di 10 metri (per le curve tratteggiate) è espressa in metri e riferita al livello medio del mare (magnetico di Genova). Le coordinate geografiche sono riferite all'ellissoide internazionale con orientamento medio europeo (E.D. 1950) le coordinate piano sono nel sistema Gauss - Boaga.

La tolleranza planimetrica dei particolari topografici inseriti con l'aggiornamento, rappresentati con segno di mm. 0,5, è di un millimetro alla scala della carta.

COORDINATE DEI VERTICI GAUSS-BOAGA U.T.M. Table with columns for Easting (E) and Northing (N) coordinates for points NO, NE, SE, SO.

Il reticolo UTM è indicato nella cornice con i segni convenzionali: fuso ovest — fuso est >

DECLINAZIONE MAGNETICA

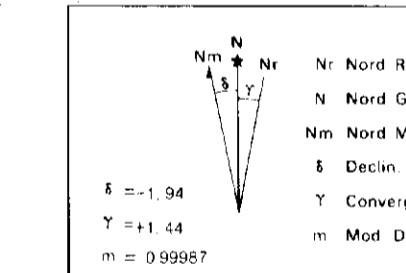

SITUAZIONE 50.000 IGM

Table of IGM sheets: 183 SUZZARA, 183 SUZZARA, 200 REGGIO NELL'EMILIA, 201 MODENA, 202 S. GIOVANNI IN FERRETO.

COPERTURA DI FOTOGRAFIE AEREE

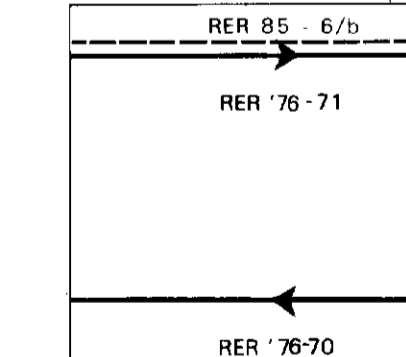

SITUAZIONE 10.000 E 5.000

Table of IGM sheets at 10,000 and 5,000 scales: 06, 07, 08, 10, 11, 12, 14, 15, 16.

LIMITI AMMINISTRATIVI

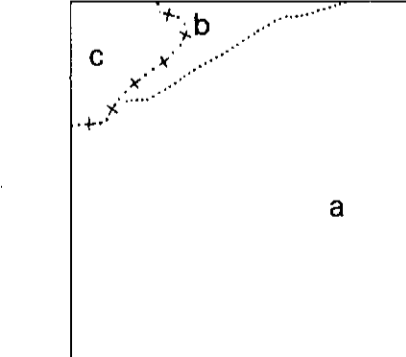

FOLGIO 50.000 IGM: 183 SUZZARA

SEZIONE 10.000 CTR. 183110 NOVI DI MODENA
ELEMENTO 5.000 CTR. 183112 PONTE DELLA PIETRA

Coordinamento: Ufficio Cartografico Regione Emilia Romagna
Rilievo del 1976 Esecuzione: Ditta ITALTECO Soc. Coop. s.r.l. Forlì

Aggiornamento del 1985 (edifici e viabilità) Esecuzione: Ditta C.R.S. Parma

Carta ufficiale della Regione Emilia Romagna (L.R. 19 aprile 1975, n. 24). Tutti i diritti di riproduzione e di ristampa sono riservati. La ristampa è di esclusiva competenza della Regione Emilia Romagna (L.R. 19 aprile 1975, n. 24).

CONTRATTO DI BEND DELLA LEGGE N° 48 DEL 28/02/1990 - NELLA ORSA DEL SIG. ALLA DIFFUSIONE, N° 269 DEL 10/03/1990

LEGENDA

PERIMETRI DI INTERVENTO E LIMITI DI RISPETTO

- Limite del territorio comunale
Limite delle aree urbane assoggettate al P.I.R.
Comparti di intervento unitario
Limite di rispetto alle infrastrutture viarie
Limite di rispetto ai corsi d'acqua
Limite aree di tutela paesaggistica (art. 142, c. 1, lett. c), D.L. gs. 42/2004)
Limite di rispetto Cirmiteriale
Limite di rispetto ai Depuratori
Perimetro Territorio Urbanizzato
Perimetro Area per progetti di tutela, recupero e valorizzazione del fiume Secchia (art.32 del P.T.C.P.)

ZONIZZAZIONE DEL TERRITORIO

ZONE OMOGENEE DI TIPO B Residenziali

- B1 Zona residenziale consolidata
B2 Zona residenziale di completamento
B3 Zona residenziale di recupero
B4 Zona residenziale di ristrutturazione urbanistica
B5 Zona residenziale di ristrutturazione

ZONE OMOGENEE DI TIPO C Residenziali

- C1 Zona residenziale con strumento attuativo vigente
C2 Zona residenziale di espansione

ZONE OMOGENEE DI TIPO D Produttive

- D1 Zona artigianale/industriale di completamento
D2a Zona artigianale/industriale di espansione con P.P. approvato in itinere
D2b Zona artigianale/industriale di espansione
D2c Zona artig./industriale destinata ad insediamenti speciali
D3 Zona per attrezzature di interesse generale
D4 Zona per attrezzature di interesse specialistiche
D6 Zona per attrezzature commerciali/direzionali
D7 Zona per coltivazione ricerca idrocarburi

ZONE OMOGENEE DI TIPO E Territorio extraurbano

- E1 Agricola normale
E2.1a Agricola di tutela dei caratteri amb. di bacini e corsi d'acqua: fasce di espans. immodificabile
E2.1b Agricola di tutela dei caratteri amb. di bacini e corsi d'acqua: zone di tutela ordinaria
E2.2 Agricola di rispetto alle aree urbane
E2.3 Agricola di valore Paesaggistico Ambientale e di interesse storico testimoniale

ZONE OMOGENEE DI TIPO F e G Destinate a viabilità e attrezzature pubbliche di interesse generale

- F1 ATTREZZATURE TECNICHE e TECNOLOGICHE
G1 ATTREZZATURE PER LO SVAGO e LO SPORT
G2 ATTREZZATURE PUBBLICHE DI SERVIZIO

ALTRE ZONE ED ELEMENTI

- VIABILITA' PEDONALE/CICLABILE DI ACCESSO ALLE AREE URBANE
ELEMENTI VEGETAZIONALI DI PREGIO o MERITEVOLI DI TUTELA (Fiori, Alberi, Siepi)
STAZIONE BOTANICA PROTETTA
AREE DI INTERESSE ARCHEOLOGICO
FORESTAZIONE URBANA (Sistema Boschivo, Verde Periurbano)
AREE DI INTERESSE ECOLOGICO - AMBIENTALE
AREA DOVE PERMANGONO ELEMENTI DELLE COLTURE TRADIZIONALI
LIMITE ZONA VINCOLATA L. 1089/39
VIABILITA' STORICA (Art. 24 a del P.T.C.P.)
VIABILITA' PROVINCIALE / COMUNALE IN PROGETTO
TRACCIATO CISPADANA IN PROGETTO
ELETTRODOTTI
OLEODOTTI
METANODOTTI
ZONE D'ALVEO e D'ACQUA
RETICOLO IDROGRAFICO MINORE (canali interrabili con formazione di aree verdi e corridoi ecologici)
RETICOLO IDROGRAFICO MINORE (canali non interrabili o ininterribili)
AREE INTERESSATE DA DOSSI
PISTE CICLABILI
ZONE DI PROTEZIONE SPECIALE

SIMBOLOGIE

- STAZIONE ECOLOGICA ATTREZZATA
VERDE PUBBLICO
ATTREZZATURE PER L'ISTRUZIONE
ATTREZZATURE COMUNI
ATTREZZATURE CIMITERIALI
ATTREZZATURE RELIGIOSE
ATTREZZATURE TECNOLOGICHE
PARCHeggi PUBBLICI
BOCCIODROMO
ELEMENTI MINORI DI INTERESSI STORICO TESTIMONIALE
PIANO DI ORGANIZZAZIONE URBANA
AREE DI ESPANSIONE CON STRUMENTO ATTUATIVO IN ATTO
AREE DI ESPANSIONE DA ASSOGGETTARE A STRUMENTO ATTUATIVO
AREE DA ASSOGGETTARE A PIANO PER L'EDILIZIA ECONOMICA e POPOLARE
AREE DA ASSOGGETTARE A PIANO PER INSEDIAMENTI PRODUTTIVI
DISTRIBUTORI CARBURANTE
POZZO PETROLIFERO
DEPURATORE
MACELLO
TORRE PIEZOMETRICA
MICROAREE NOMADI
PESCA SPORTIVA

REVISIONE GENERALE AL PRG

Adottata con delibera di Consiglio Comunale n° 1 del 28.01.1999

Approvata con delibera di Consiglio Comunale n. 448 del 31.07.2000



TAVOLA MODIFICATA A SEGUITO DI :

VARIANTE SPECIFICA N. 1 : Adoz. D.C.C. n.23 del 30.05.2001 / Approv. D.C.C. n.57 del 08.11.2001

VARIANTE SPECIFICA N. 6 : Adoz. D.C.C. n.24 del 28.06.2006 / Approv. D.C.C. n.6 del 08.02.2007

Provincia di Modena
COMUNE DI NOVI DI MODENA

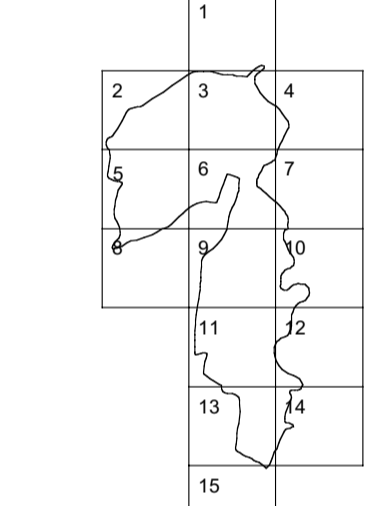
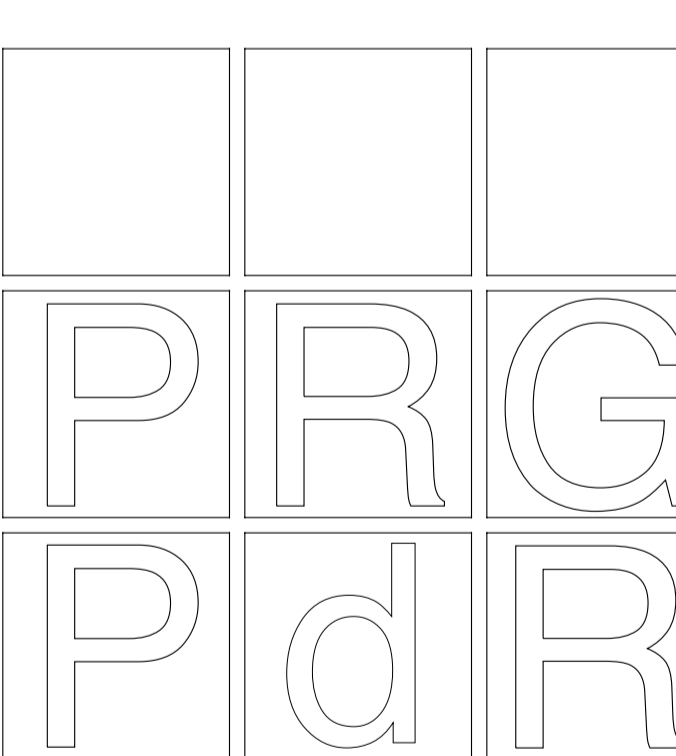

PIANO REGOLATORE GENERALE

VARIANTE AL PRG IN ADEGUAMENTO AL PIANO DELLA RICOSTRUZIONE - 1° STRALCIO ai sensi della L.R. n. 16/2012 "Norme per la ricostruzione nei territori interessati dal sisma del 20 e 29 Maggio 2012" e dell'Ordinanza commissariale n.60/2013

Adottata con delibera di Consiglio Comunale n° 21 del 27.02.2014 Approvata con delibera di Consiglio Comunale n° del

ZONIZZAZIONE DEL TERRITORIO Ponte della Pietra

Sindaco Luca Turchi
Vice Sindaco Carlo Ferrari
Ufficio Ricostruzione e Sviluppo
Geom. Federica Frè e Geom. Lorenzo Colacore
Arch. Maria Pivetti - Responsabile Servizio Programmazione e Gestione Territorio
Arch. Stefano Quattrocchi
Arch. Giulio Spada
Arch. Stefano Quattrocchi
Documentazione fotografica degli edifici storici sono di Maria Antonella Marconi e Laura Pini (Servizio Cultura)