

COMUNE DI NOVI DI MODENA
PROVINCIA DI MODENA

DEMOLIZIONE DI FABBRICATO ESISTENTE E
RICOSTRUZIONE IN DIVERSA AREA DI SEDIME.
IN NOVI DI MODENA VIA SERRAGLI 51



PIANO DI SVILUPPO AZIENDALE

PLANIMETRIA DI PROGETTO

g.

SCALA: 1:500

DITTA:
LUSVARDI FRANCA

PROGETTISTA:
GEOM. CLAUDIO MARANI

COLLABORATORI:

DATA:
aprile 2016

AGGIORNAMENTI:

La diffusione e la riproduzione, anche parziale, di questo disegno è vietata a termini di legge.

STATO DI PROGETTO

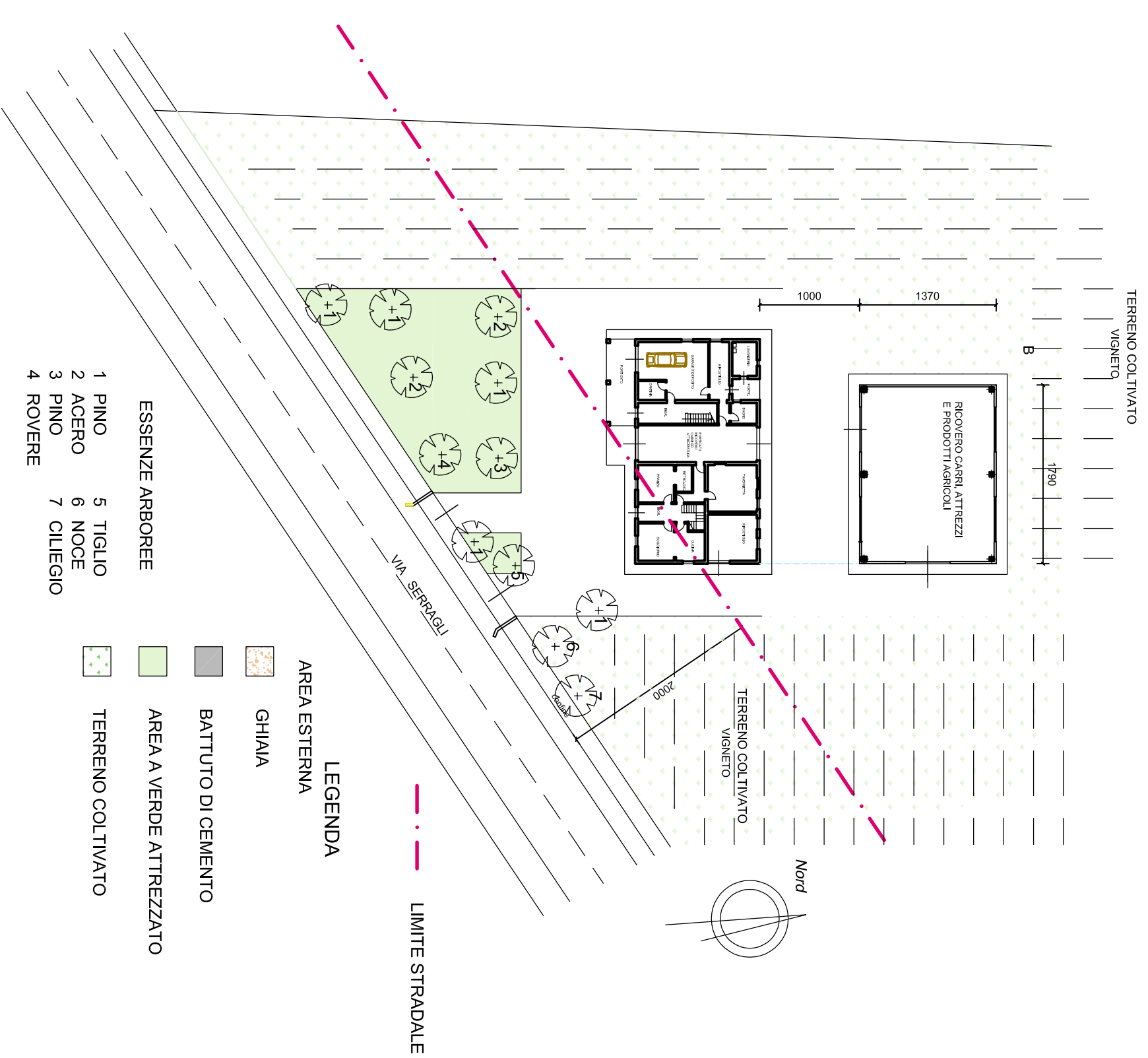

STATO DI RAFFRONTO

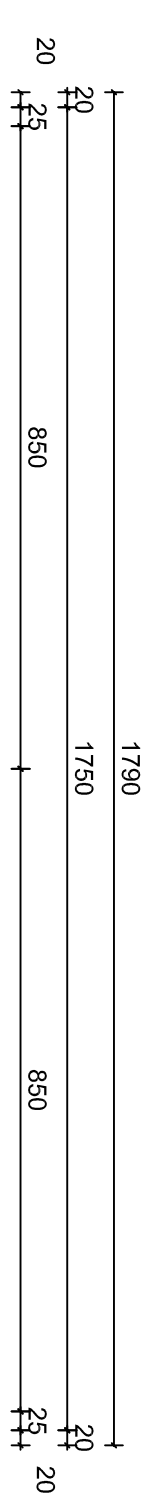
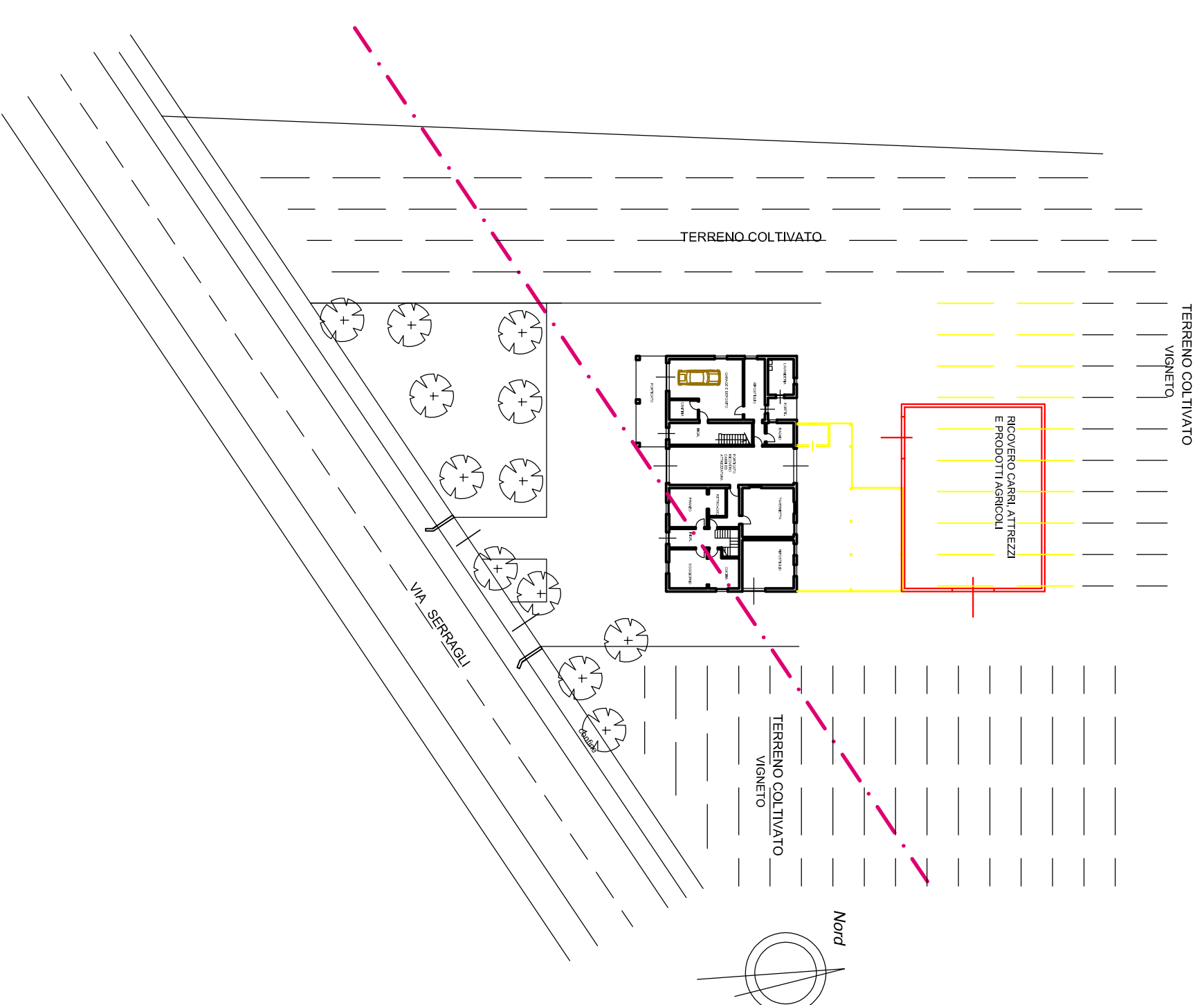

PIANO TERRA

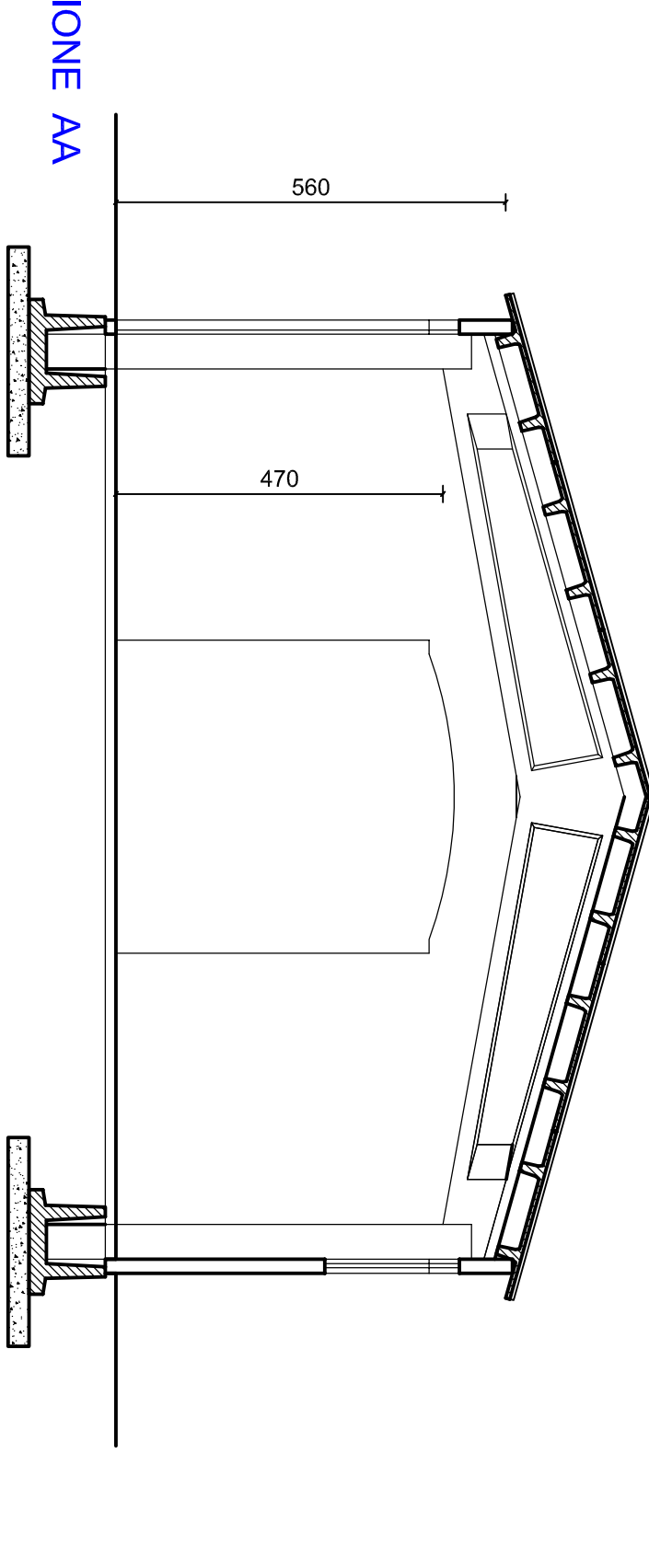

PROSPETTO SUD

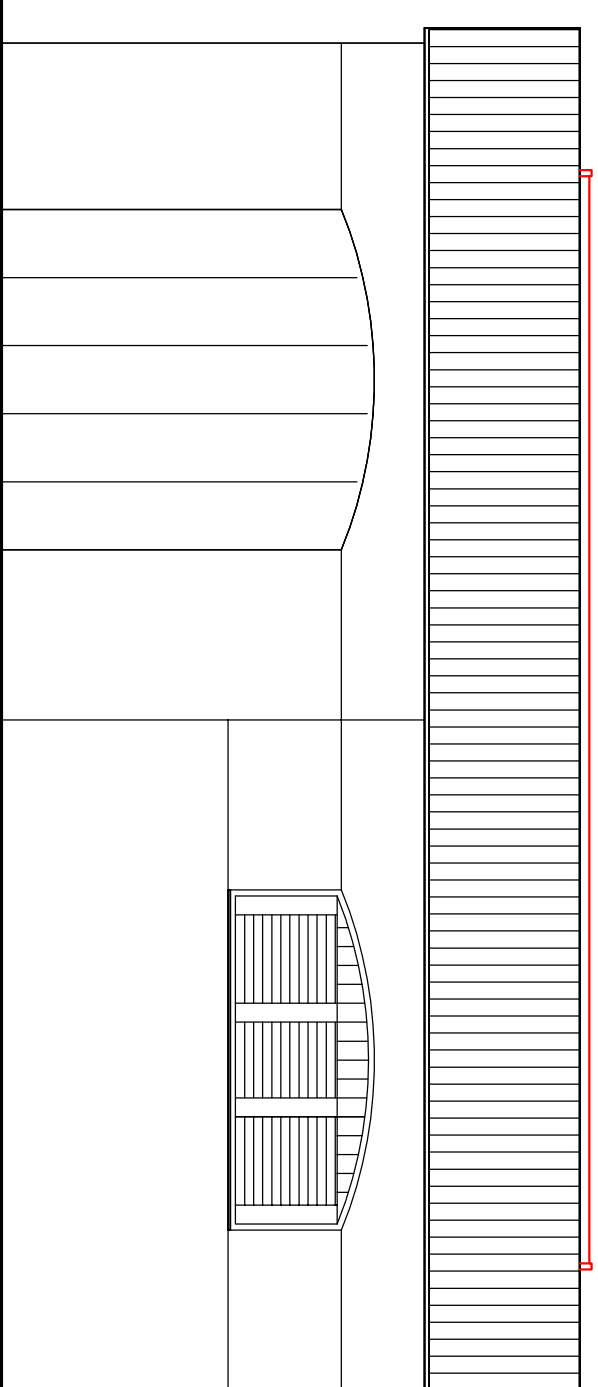

PROSPETTO EST

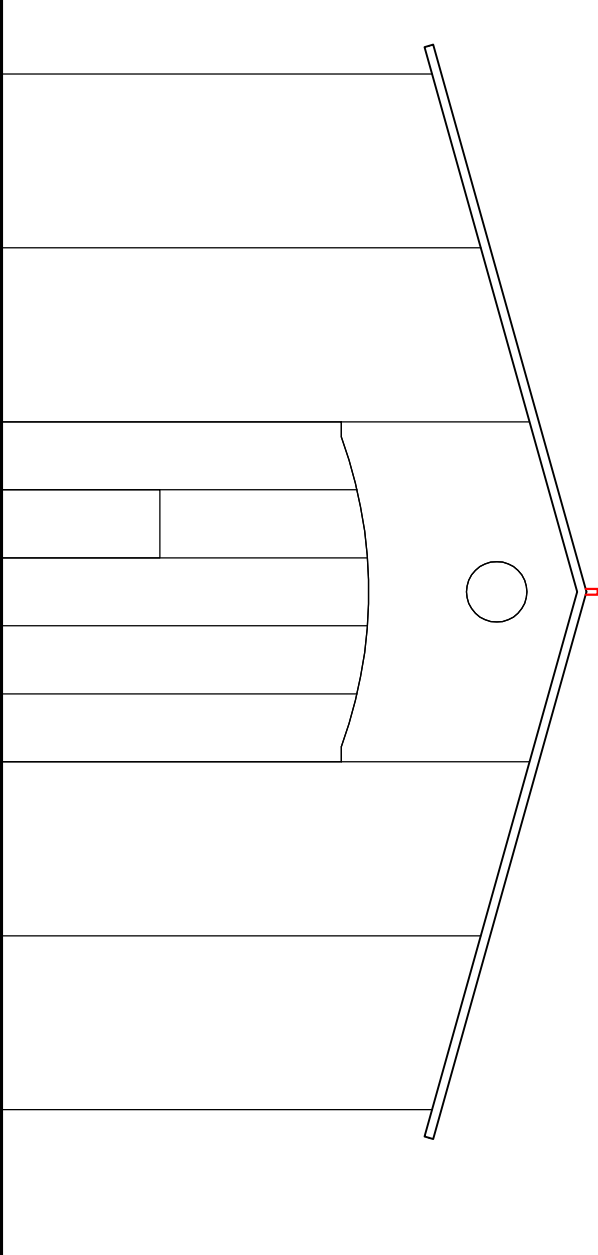

PROSPETTO NORD

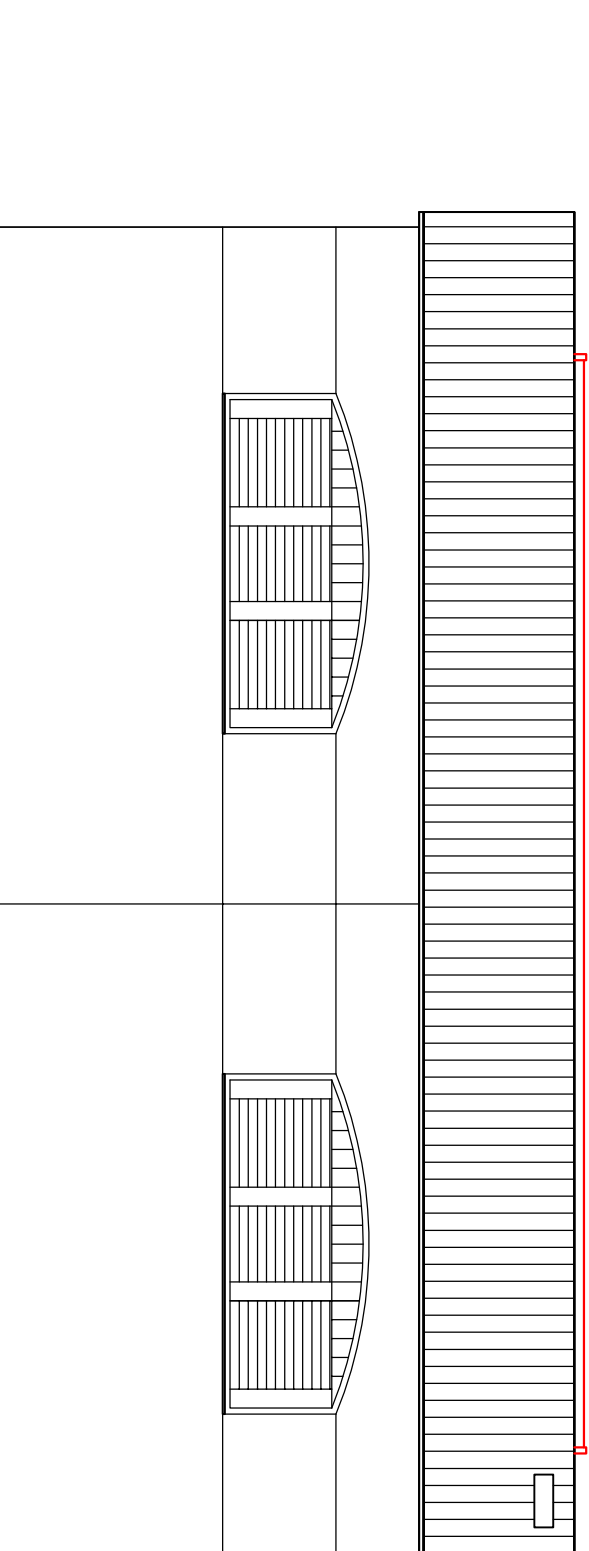

PROSPETTO OVEST

