

COMUNE DI NOVI DI MODENA

PROVINCIA DI MODENA

PERMESSO di COSTRUIRE

PIANO DI SVILUPPO AZIENDALE AGRICOLO PER L'AMPLIAMENTO DI STALLA BOVINI DA LATTE E MANUFATTI CONNESSI QUALI CONCIMAIA E VASCA REFLUI, COSTRUZIONE DI FIENILE ED OPERE CONNESSE.

COMMITTENTE:

SOCIETA' AGRICOLA CA' DE' VINCENZI DI ROMANI SISTO E C.  
Società Semplice  
Via San Vito 2121  
41057 SPILAMBERTO (MO)  
C.F. e P.IVA: 02822470360

STATO DI PROGETTO

FIENILE

PIANTE - PROSPETTI - SEZIONE

B. TECNICO

LA PROPRieta'

Via Svizzera n° 4/A - 41012 CARPI (MO)  
Tel. 059/646014 - Tel. Cell. 379/832045  
C.F. GRDMC760268190 - Partita IVA 0263550360  
ecf. Aldo Prov. MO n° 2359  
mail: giordanomarcogem@gmail.com

DATA

Ottobre 2025

SCALA

1:100

5

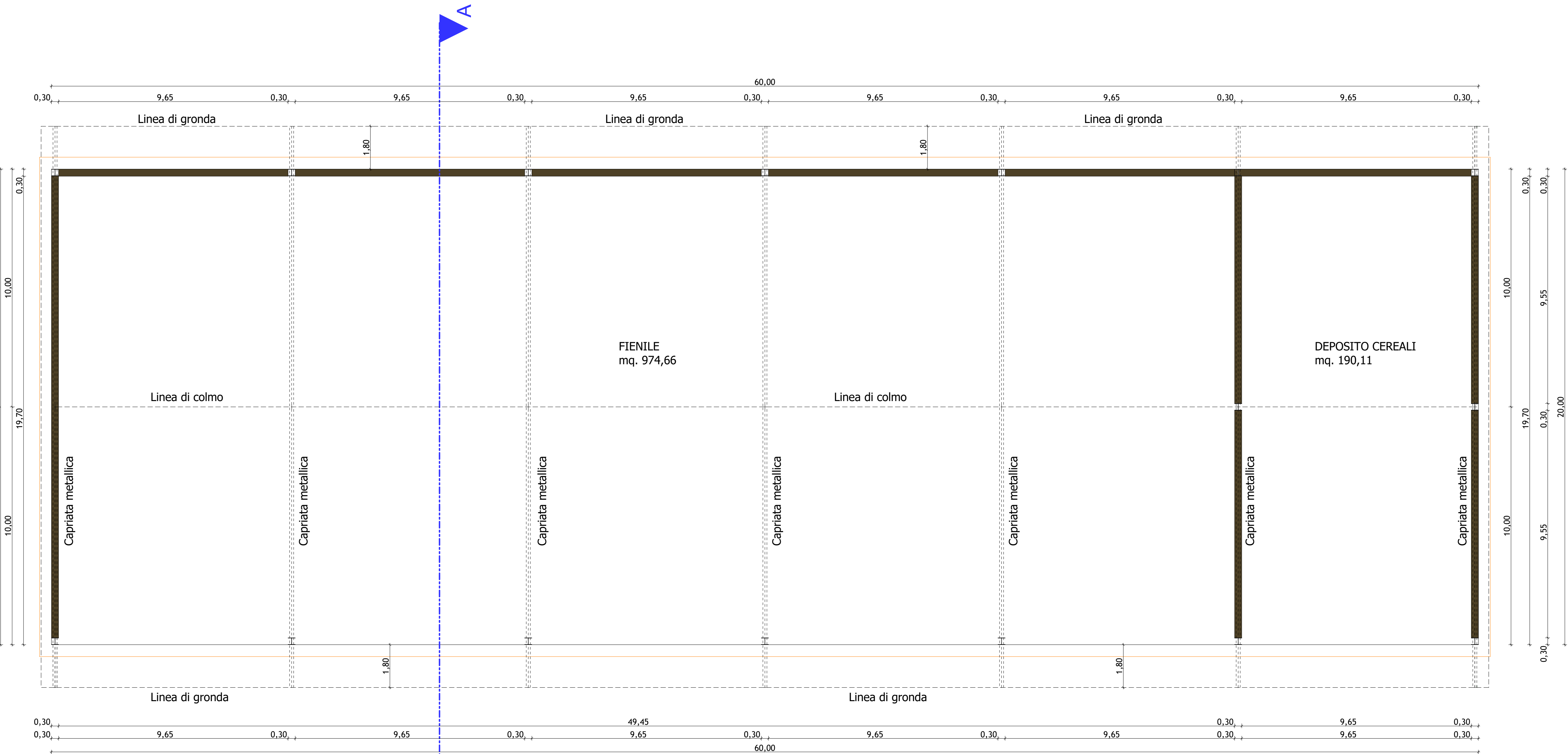

PIANTA PIANO TERRA

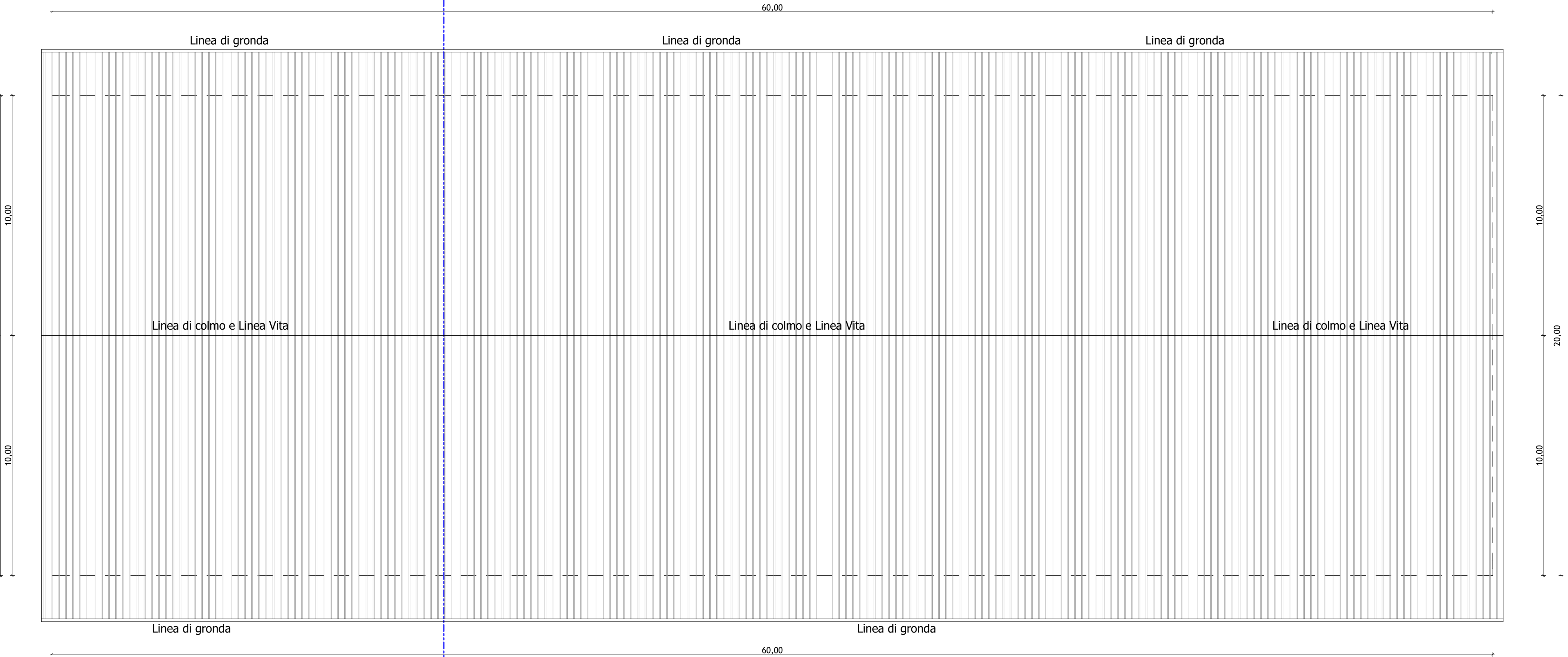

PIANTA COPERTURA

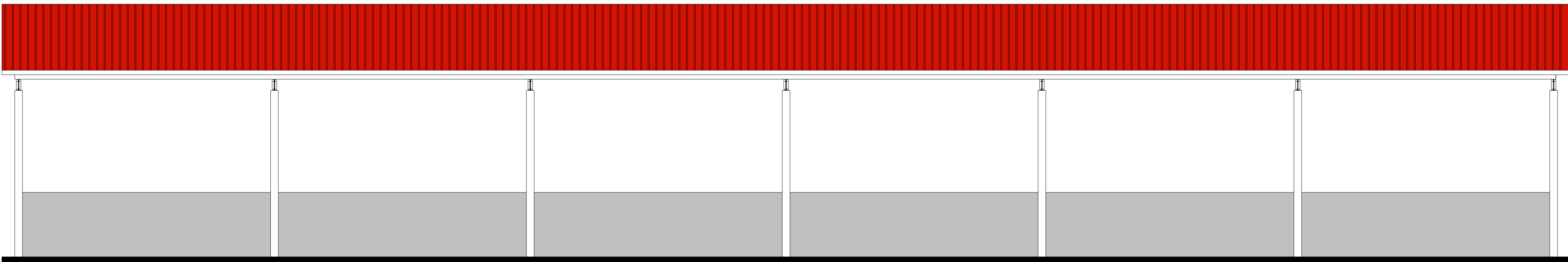

PROSPETTO EST

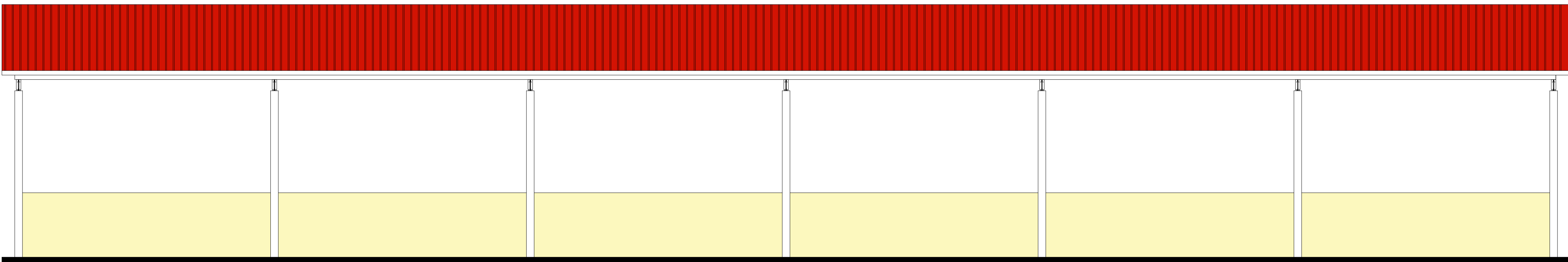

PROSPETTO OVEST

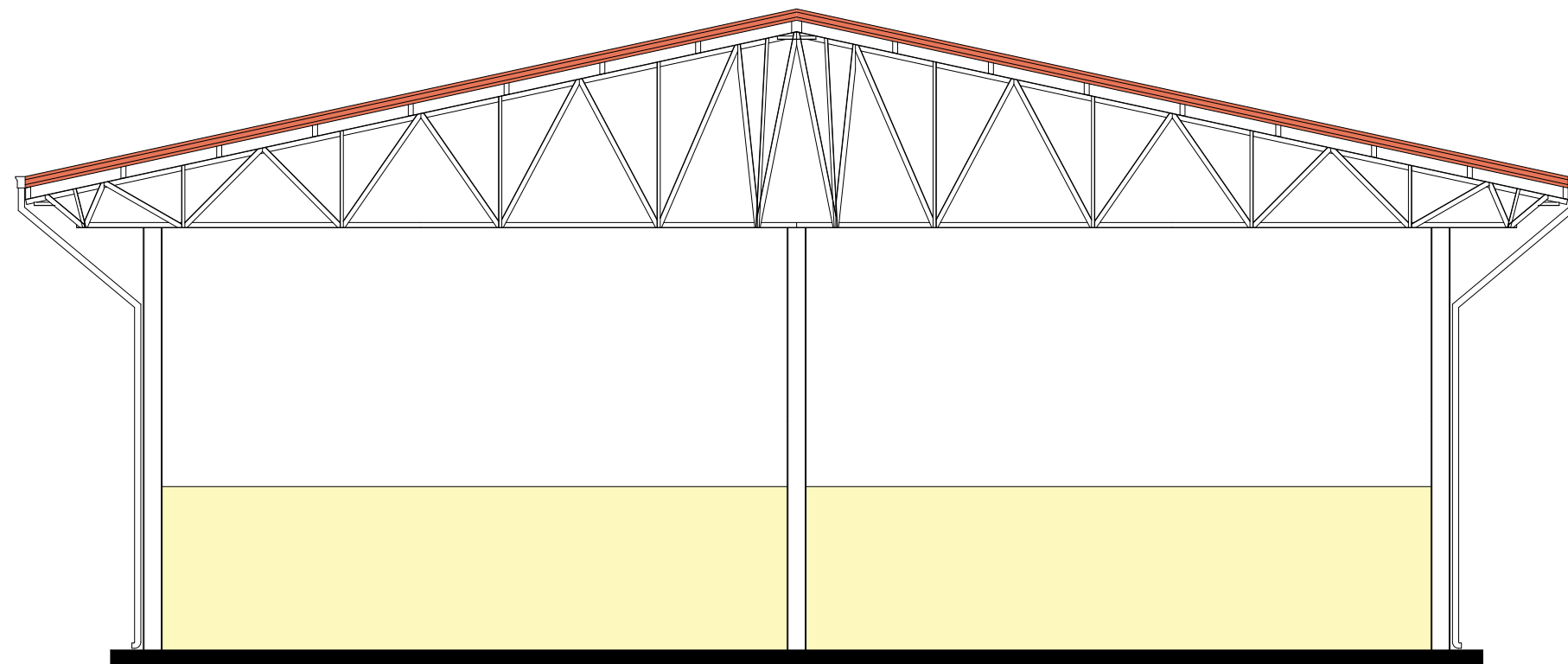

PROSPETTO NORD

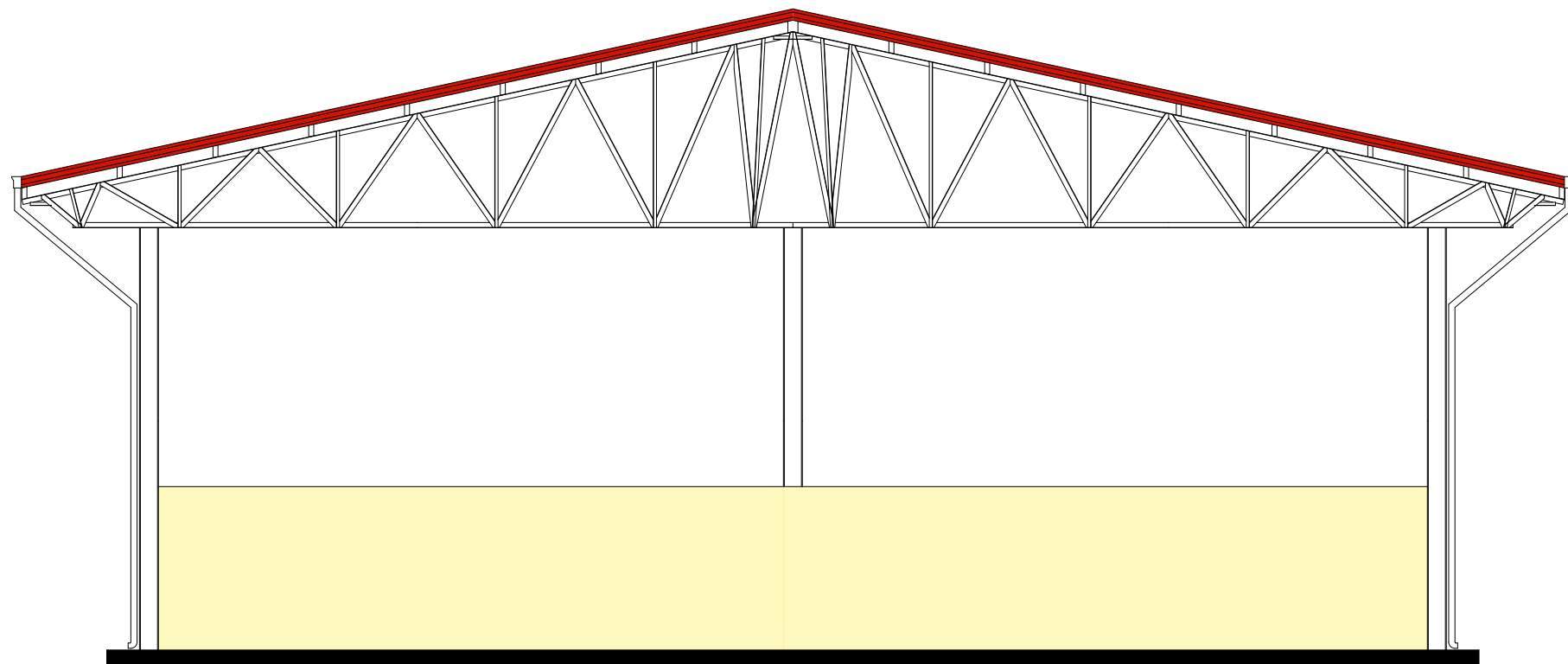

PROSPETTO SUD

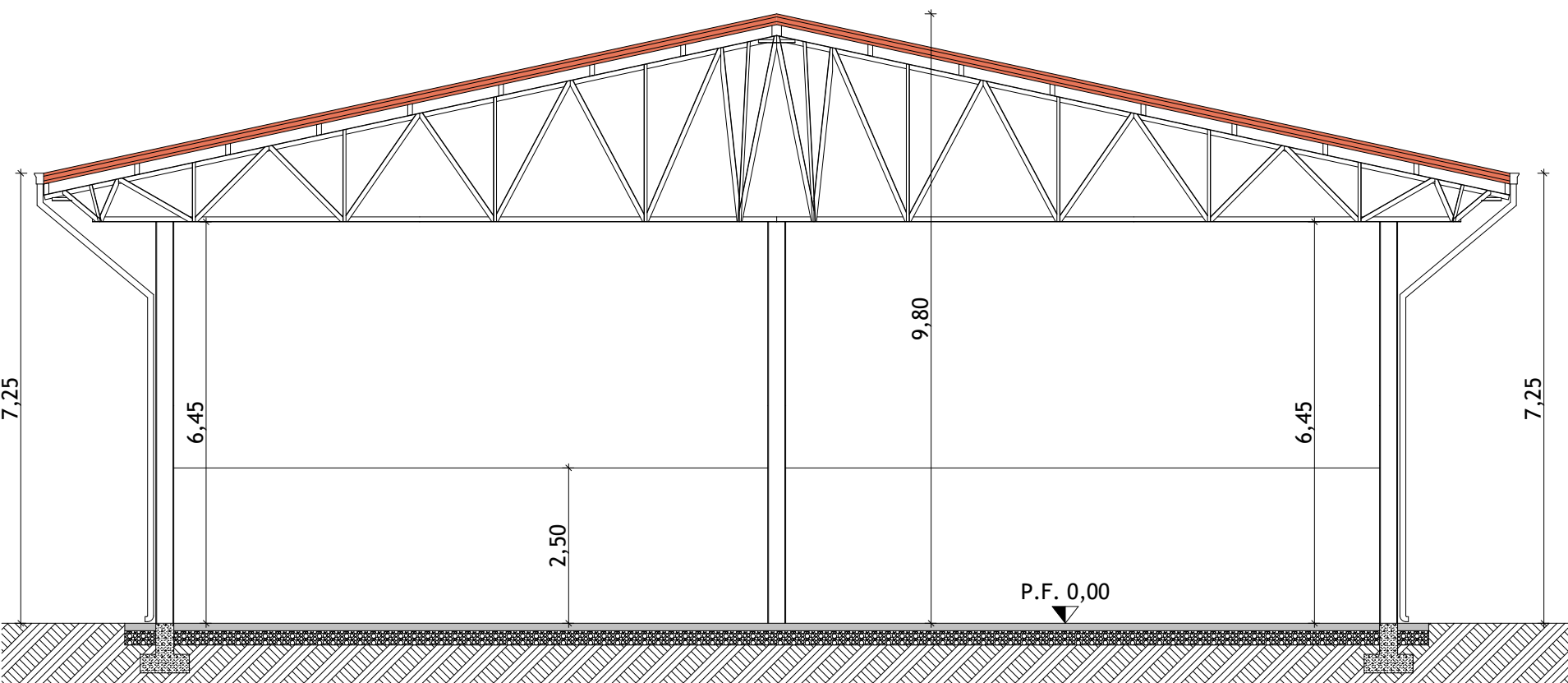

SEZIONE A-A